



CON RECONOCIMIENTO OFICIAL:



Afijo Nº 136/84
10-10-1984



Real CEPPA
29-06-1987



Dobermann Club de España
14-11-2001



Club Rottweiler de España
6-06-2007



Real Sociedad Canina de España
23-07-1997
Grupo OCI-02-04-08



Generalitat de Catalunya
7-07-1993



PRUEBA DE TRABAJO PARA PERROS DE UTILIDAD HOJA DE INSCRIPCIÓN

TIPO DE PRUEBA: BH / IPO I-II-III



REGLAMENTO: BH / IPO I-II-III
LUGAR: C.D.C. Can Roja – Sentmenat (Barcelona)
FECHA: **Sábado 10 de noviembre 2012**
JUEZ: **Jordi González Bueno**
FIGURANTES: Fernando de la Rosa Rodríguez (Figurante Oficial C.R.E.)
Pedro Pérez Lasierra (Figurante Oficial R.C.E.P.P.A.)
Pere Lluís Rodríguez (Figurante Oficial R.C.E.P.P.A.)
Fco. Javier Hernández Gutiérrez (Figurante Oficial R.C.E.P.P.A.)

**Cierre de inscripción:
26 octubre 2012**

DATOS DEL PERRO:

Nombre del perro: _____ Sexo: _____ Fecha nac.: _____
L.O.E.: _____ Tatuaje: _____ CHIP nº.: _____
Raza: _____ Cartilla de trabajo nº: _____ Licencia deportiva nº: _____

Se inscribe en :

- BH
 - GRADO I II III

DATOS DEL PROPIETARIO:

Nombre _____ Apellidos _____
Domicilio _____ Código Postal _____
Población _____ Provincia _____
Teléfono/s _____ Fax _____ E-mail _____
Grupo de trabajo _____
Socio RSCE Nº _____

DATOS DEL GUÍA - Marcar si es el propietario:

Nombre _____ Apellidos _____
Domicilio _____ Código Postal _____
Población _____ Provincia _____
Teléfono/s _____ Fax _____ E-mail _____
Grupo de trabajo _____
Socio RSCE Nº _____

NORMAS DE PARTICIPACIÓN EN PRUEBA DE TRABAJO

(Los participantes serán responsables de sus perros en cualquier momento por los daños a cosas, personas y en general que puedan causar).

BH – IPO I-II-III

- ✓ Se realizará según reglamento **BH** y de IPO Grado I, II, III de la R.S.C.E.
- ✓ Cada participante y su perro deberán acreditar que cumplen todas las normativas establecidas por la **REAL SOCIEDAD CANINA DE ESPAÑA** para **PRUEBAS DE TRABAJO Y UTILIDAD**, así como llevar consigo en el momento de su participación toda la documentación acreditativa: cartilla de trabajo, Licencia Deportiva, **Carta en la que el instructor/formador autoriza la participación del deportista en la prueba** (se adjunta carta tipo de la R.S.C.E.), Pedigrí, Tatuaje o chip y lector correspondiente, cartilla de vacunación sellada al día, etc.
- ✓ Los participantes del **BH** que no tengan cartilla de trabajo, deberán solicitarla a través de su propio Grupo de Trabajo o bien directamente a la Real Sociedad Canina de España (c/ Lagasca, 16. 28001 Madrid. Tel.914 264 960), previa acreditación de la Licencia Deportiva correspondiente.

PREMIOS Y TROFEOS PARA TODOS LOS PARTICIPANTES

BH: TROFEO **GRADOS I, II y III:** TROFEO ESPECIAL AL 1º, 2º Y 3º CLASIFICADO y MEJOR SECCIÓN A, B, C.

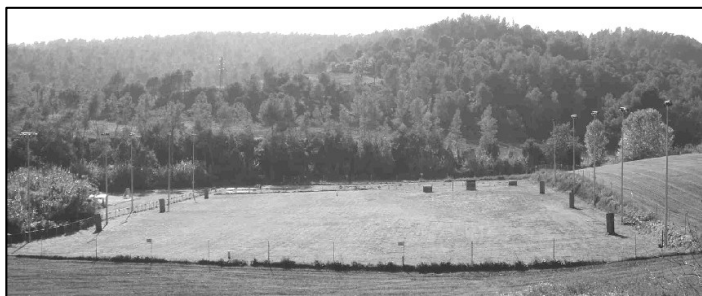

Vista general de las instalaciones, 8.500 m²



Vista nocturna de las instalaciones 40.000 W

Próximas Actividades 2012-2013:
Prueba de Trabajo BH / IPO I-II-III R.S.C.E y R.C.E.P.P.A.
9 y 10 noviembre 2013

Jornadas de puertas abiertas.

El primer domingo de cada mes de 12 a 14 h., **Can Roja** pone sus instalaciones y figurantes, a disposición de todos los socios y aficionados, para que puedan entrenar a sus perros para monográficas y deporte en general.

07-10-2012	07-04-2013
04-11-2012	05-05-2013
02-12-2012	02-06-2013
13-01-2013	07-07-2013
03-02-2013	01-09-2013
03-03-2013	06-10-2013

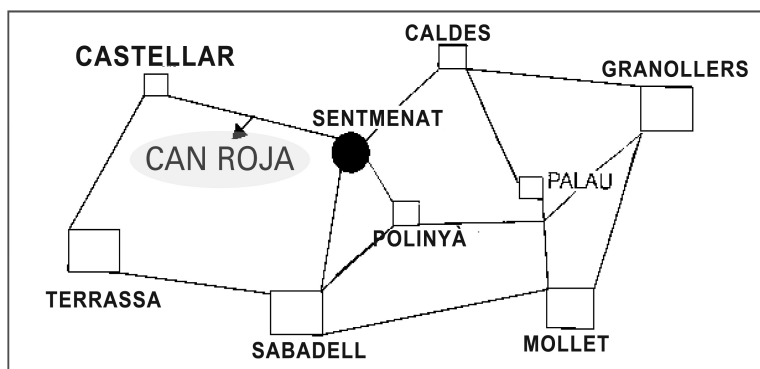

COORDENADAS GPS: 41 36 54.7 N, 02 07 20.6 E

Más información en:

www.canroja.com



GRUPO TRABAJO

Nombre director

Domicilio

Localidad

TELÉFONO

**CENTRO DEPORTIVO CANINO
CAN ROJA
Att. Javier Hernández
Sentmenat - Barcelona**

Fecha: 10-11-12

Estimado Fco. Javier Hernández Gutiérrez, Jefe de Pista del Grupo de Trabajo CENTRO DEPORTIVO CANINO CAN ROJA, organizador de la Prueba de Trabajo a celebrarse en Sentmenat (Barcelona) el día 10-11-12.

A través de este escrito te informo que D. _____ con número de Licencia _____ está activo dentro de mi Grupo de Trabajo y considero que está capacitado para participar en la Prueba de Trabajo que vas a organizar en la fecha indicada anteriormente y que será juzgada por **D. Jordi González Bueno** por lo que autorizo su participación en la mismas.

Un cordial saludo,

Vº Bº

Vº Bº

D. _____
Director Grupo de Trabajo

D. _____
Instructor – Formador nº

Nota: Rellenar los datos que faltan en los espacios correspondientes.

Este escrito debidamente cumplimentado debe de presentarse el día de la Prueba de Trabajo junto el resto de documentación acreditativa según la normativa vigente para la participación en PRUEBAS DE TRABAJO Y UTILIDAD.