



CON RECONOCIMIENTO OFICIAL:



Afijo Nº 136/84
10-10-1984



Real CEPPA
29-06-1987



Real Sociedad Canina
de España 23-07-1997
Grupo OCI-02-04-08



Generalitat de Catalunya
7-07-1993



Dobermann Club de
España 14-11-2001



Club Rottweiler de
España 6-06-2007



Club Español del Perro de Pastor Belga
1-06-2007

PRUEBA DE TRABAJO PARA PERROS DE UTILIDAD HOJA DE INSCRIPCIÓN

TIPO DE PRUEBA:



REGLAMENTO: **BH / R.C.I.**
LUGAR: **C.D.C. Can Roja – Sentmenat (Barcelona)**
FECHA: **6 de noviembre 2011**
JUEZ: **Manuel Torres Leiva**
FIGURANTES: Pere Lluís Rodríguez (Figurante Oficial R.C.E.P.P.A.)
Pedro Pérez Lasierra (Figurante Oficial R.C.E.P.P.A.)
Fco. Javier Hernández Gutiérrez (FIGURANTE OFICIAL R.C.E.P.P.A.)
Fernando de la Rosa Rodríguez (FIGURANTE OFICIAL C.R.E.)

**Cierre de inscripción:
21 octubre 2011**

DATOS DEL PERRO:

Nombre del perro: _____ Sexo: _____ Fecha nac.: _____
L.O.E.: _____ Tatuaje: _____ CHIP nº.: _____
Raza: _____ Cartilla de trabajo nº: _____ Licencia deportiva nº: _____

TIPO DE REGLAMENTO:

Se inscribe en : { - BH
- GRADO I II III RCI
Cada participante elige el reglamento oportuno:

DATOS DEL PROPIETARIO:

Nombre _____ Apellidos _____
Domicilio _____ Código Postal _____
Población _____ Provincia _____
Teléfono/s _____ Fax _____ E-mail _____
Grupo de trabajo _____
Socio Nº _____ RSCE _____

DATOS DEL GUÍA - Marcar si es el propietario:

Nombre _____ Apellidos _____
Domicilio _____ Código Postal _____
Población _____ Provincia _____
Teléfono/s _____ Fax _____ E-mail _____
Grupo de trabajo _____
Socio Nº _____ RSCE _____

NORMAS DE PARTICIPACIÓN EN PRUEBA DE TRABAJO

(Los participantes serán responsables de sus perros en cualquier momento por los daños a cosas, personas y en general que puedan causar).

R.C.I.

- ✓ Se realizará según reglamento **BH** de la R.S.C.E. y de R.C.I. Grado I, II, III.
- ✓ Cada participante y su perro deberán acreditar que cumplen todas las normativas establecidas por la **REAL SOCIEDAD CANINA DE ESPAÑA** para **PRUEBAS DE TRABAJO Y UTILIDAD**, así como llevar consigo en el momento de su participación toda la documentación acreditativa: cartilla de trabajo, Licencia Deportiva, **Carta en la que el instructor/formador autoriza la participación del deportista en la prueba** (se adjunta carta tipo de la R.S.C.E.), Pedigrí, Tatuaje o chip y lector correspondiente, cartilla de vacunación sellada al día, etc.
- ✓ Los participantes del **BH** que no tengan cartilla de trabajo, deberán solicitarla a través de su propio Grupo de Trabajo o bien directamente a la Real Sociedad Canina de España (c/ Lagasca, 16. 28001 Madrid. Tel.914 264 960), previa acreditación de la Licencia Deportiva correspondiente.

PREMIOS Y TROFEOS PARA TODOS LOS PARTICIPANTES

TEST UTILIDAD, BH: TROFEO **GRADOS I, II y III**:TROFEO ESPECIAL AL 1º, 2º Y 3º CLASIFICADO y MEJOR SECCIÓN A, B, C.

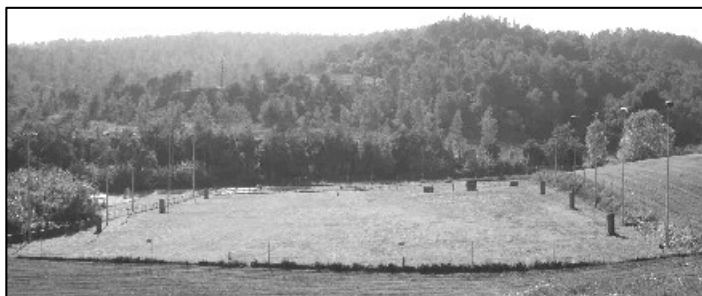

Vista general de las instalaciones, 8.500 m²



Vista nocturna de las instalaciones 40.000 W

Próximas Actividades 2011-12:
Prueba de Trabajo RCI - RCEPPA:
10 y 11 noviembre 2012

Jornadas de puertas abiertas.

El primer domingo de cada mes de 12 a 14 h., **Can Roja** pone sus instalaciones y figurantes, a disposición de todos los socios y aficionados, para que puedan entrenar a sus perros para monográficas y deporte en general.

04-12-2011	03-06-2012
08-01-2012	01-07-2012
05-02-2012	02-09-2012
04-03-2012	07-10-2012
01-04-2012	04-11-2012
06-05-2012	

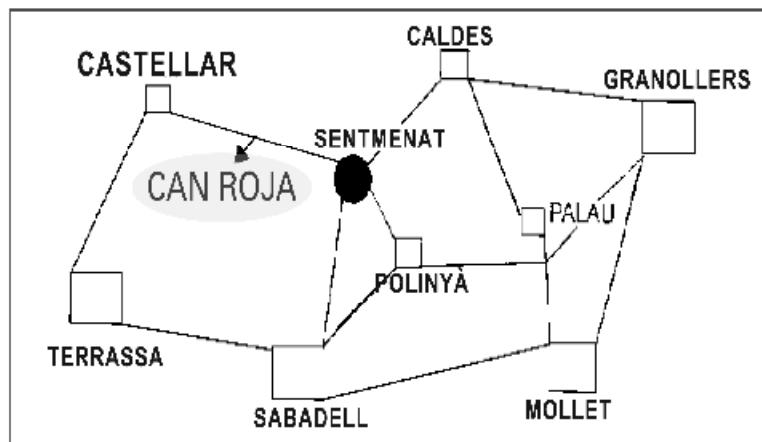

COORDENADAS GPS:

41 36 54.7 N, 02 07 20.6 E

Más información en: www.canroja.com

GRUPO TRABAJO

Nombre director

Domicilio

Localidad

TELÉFONO

**CENTRO DEPORTIVO CANINO
CAN ROJA
Att. Javier Hernández
Sentmenat - Barcelona**

Fecha: 6-11-11

Estimado Fco. Javier Hernández Gutiérrez, Jefe de Pista del Grupo de Trabajo CENTRO DEPORTIVO CANINO CAN ROJA, organizador de la Prueba de Trabajo a celebrarse en Sentmenat (Barcelona) los días 06-11-11.

A través de este escrito te informo que D. _____ con número de Licencia _____ está activo dentro de mi Grupo de Trabajo y considero que está capacitado para participar en la Prueba de Trabajo que vas a organizar en la fecha indicada anteriormente y que será juzgada por **D. Manuel Torres Leiva** por lo que autorizo su participación en la mismas.

Un cordial saludo,

Vº Bº

Vº Bº

D. _____
Director Grupo de Trabajo

D. _____
Instructor – Formador nº

Nota: Rellenar los datos que faltan en los espacios correspondientes.

Este escrito debidamente cumplimentado debe de presentarse el día de la Prueba de Trabajo junto el resto de documentación acreditativa según la normativa vigente para la participación en PRUEBAS DE TRABAJO Y UTILIDAD.